明石市西明石町3丁目　戸建賃貸　賃料：60,000円

ローソン　徒歩約12分　・　マルアイ　徒歩約14分　・　西明石駅　徒歩約13分

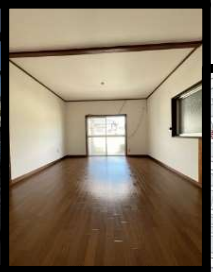

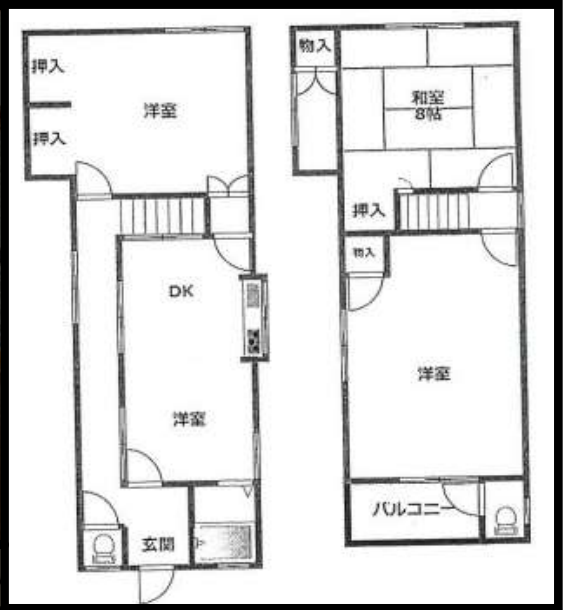

＜物件概要＞

・物件所在地
　明石市西明石町3丁目15-21

・交通状況
　ＪＲ　西明石駅　徒歩13分

・建物
　86.20㎡（約26.08坪）
　(1階：47.43㎡　2階：38.77㎡)
　3LDK・木造　2階建
　1960年(昭和35年) 月不詳築

・制限等
　建蔽率50%　容積率100%
　市街化区域
　第一種低層住居専用地域

・費用
　賃料：60,000円/月
　管理費：5,000円/月
　敷金：0
　礼金：2ヵ月

・現況
　空家

・引渡し
　即可

・備考
・賃貸保証加入（いえらぶフルサポ　1ヶ月・更新有）
・火災保険（いえらぶフルサポに含まれています）
・1年未満の解約は違約金として賃料の2か月分要
・2年未満の解約は違約金として賃料の1か月分要

ペット飼育可
（1匹につき家賃3,000円UP）

Iris consulting Inc.
アイリスコンサルティング株式会社
（社）兵庫県宅地建物取引業協会会員　兵庫県知事（2）第11664号　■取引形態：専任
〒655-0029　兵庫県神戸市垂水区天ノ下町１番1-110号　078-742-8244　info@irisgroup.co.jp

物件の内覧のお申込み、お問合せは
☎ 078-706-7060
※広告では紹介しきれない情報等が多数ございますので、まずはお問合せ下さい。