テックハウス明石204号室　賃料40,000円

«オススメ»敷金･礼金0 、生活保護相談可 、シャワールーム･トイレ別 、エアコン･照明付 、藤江駅徒歩15分

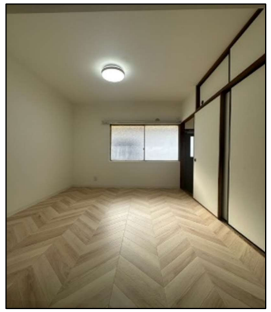

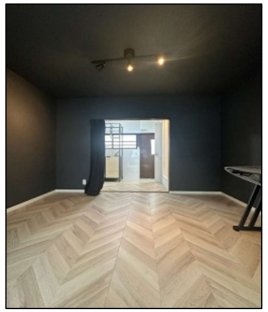

204号室

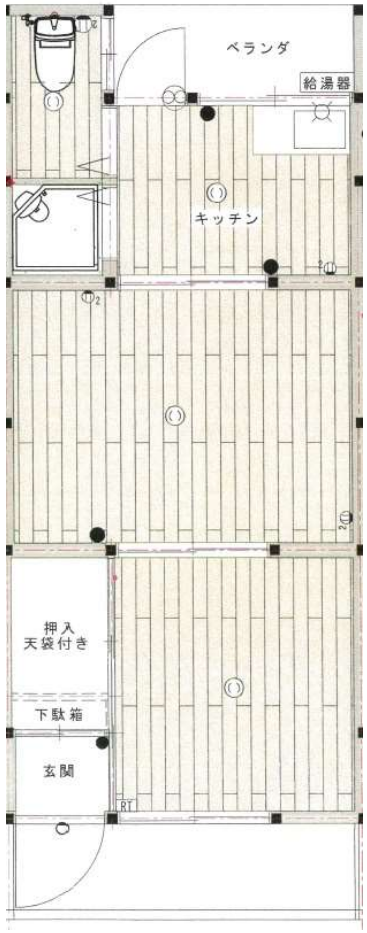

入居者はランドリールーム（101号室）を使用可

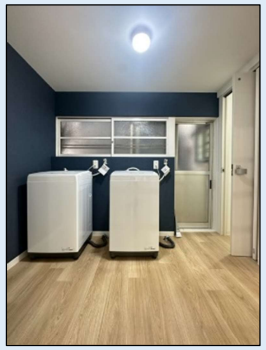

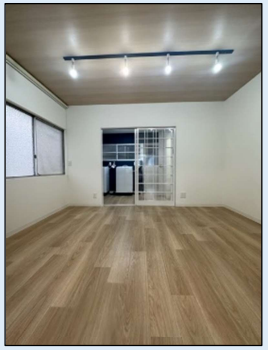

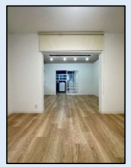

◆所在地◆
兵庫県明石市東藤江2丁目7-6
◆交通◆
山陽電鉄　藤江駅　徒歩15分
◆構造◆
木造2階建
◆使用部分◆
2階（204号室）約24.3㎡
◆間取◆
2K
◆築年◆
昭和43年9月
◆賃料◆
40,000円/月
◆共益費◆
0円/月
◆敷金◆
0円
◆礼金◆
0円
◆駐車場◆
無
◆現況◆
空家
◆入居◆
即可
◆備考◆
・賃貸保証加入（いえらぶ安心保証　フルサポ　1年更新）
（初回保証料：5万円･更新料2.5万円/年･引落手数料440円/月）
・火災保険（いえらぶ安心保証に含まれています。）
・1年未満の解約は違約金として賃料の2か月分要
・2年未満の解約は違約金として賃料の1か月分要

敷金 ・ 礼金
0 ・ 0

Iris consulting Inc.
アイリスコンサルティング株式会社
（社）兵庫県宅地建物取引業協会会員　兵庫県知事（2）第11664号　■取引形態：専任
〒655-0029　兵庫県神戸市垂水区天ノ下町１番1-110号　078-742-8244　info@irisgroup.co.jp
物件の内覧のお申込み、お問合せは
078-706-7060
※広告では紹介しきれない情報等が多数ございますので、まずはお問合せ下さい。